



Ergebnis des Markterkundungsverfahrens der Stadt Bad Neustadt a. d. Saale im Rahmen der Richtlinie zur Förderung des Aufbaus von Hochgeschwindigkeitsnetzen im Freistaat Bayern (BbR)

Die Stadt Bad Neustadt a. d. Saale hat vom 20.08.2014 bis 29.09.2014 ein Markterkundungsverfahren nach Nr. 4.3 ff. BbR durchgeführt.



1. Eigenwirtschaftlicher Ausbau

Die Stadt Bad Neustadt a. d. Saale hatte im Rahmen der durchgeführten Markterkundung zu ermitteln, ob Investoren einen **eigenwirtschaftlichen Ausbau** in den kommenden drei Jahren planen und zu welchen Bandbreiten (Download, Upload) dieser führt. Das Ergebnis dieser Anfrage stellt sich wie folgt dar¹:

Gebietsbezeichnung	Eigenwirtschaftliche Ausbauerklärungen (inkl. Bandbreitenangabe):		
	für Gesamtgebiet eingegangen	für Teilbereiche eingegangen	nicht ein- gegangen
Vorl. Erschließungsgebiet	<input type="checkbox"/>	Mbit/s Down <input checked="" type="checkbox"/> 30 Mbit/s Down Mbit/s Up <input type="checkbox"/> 2 Mbit/s Up	<input type="checkbox"/>

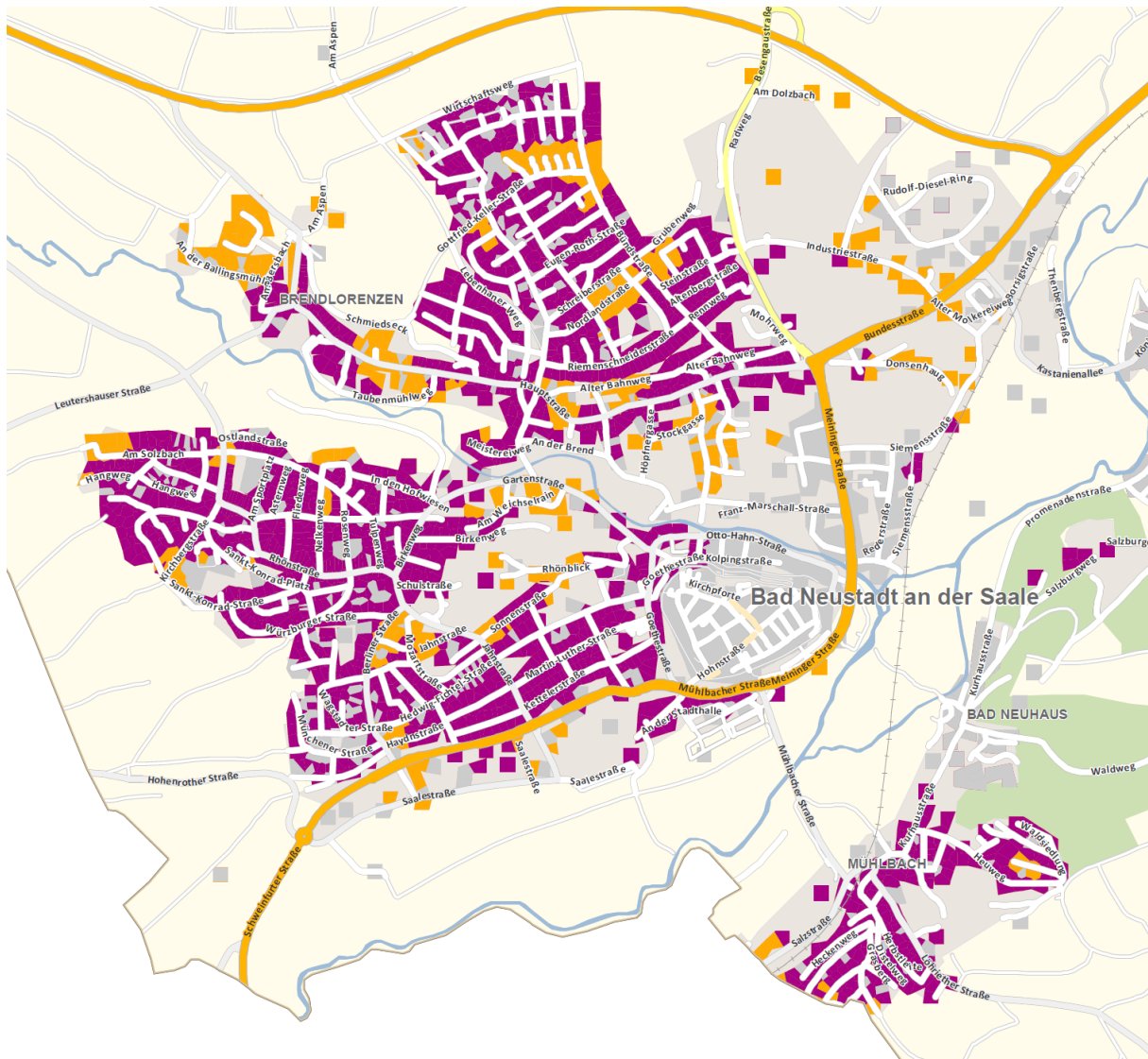
¹ Berücksichtigt wurden nur diejenigen Ausbaumaßnahmen durch einen privaten Anbieter, die der Stadt Bad Neustadt a. d. Saale innerhalb der gesetzten Äußerungsfrist im Rahmen der Markterkundung mitgeteilt wurden. Ausbauplanungen, die der Stadt Bad Neustadt a. d. Saale nicht innerhalb der Äußerungsfrist mitgeteilt wurden, können für den Fortgang des Verfahrens unberücksichtigt bleiben.



 / 
 Eigenwirtschaftlicher Ausbau auf mind. 30 Mbit/s im Downstream und mind. 2 Mbit/s im Upstream angekündigt

Der mitgeteilte eigenwirtschaftliche Ausbau wird im weiteren Verfahren entsprechend berücksichtigt.

2. Analyse der Ist-Versorgung im vorläufigen Erschließungsgebiet

Im Rahmen der Markterkundung hat die Stadt Bad Neustadt a. d. Saale die Netzbetreiber bzw. Infrastrukturinhaber darüber hinaus aufgefordert, die dargestellte Ist-Versorgung im vorläufigen Erschließungsgebiet zu prüfen und sich zu äußern, falls Unvollständigkeiten oder Fehler enthalten sind. Das Ergebnis dieser Anfrage stellt sich wie folgt dar:

Gebietsbezeichnung

Gemeldete Unvollständigkeiten/Fehler:

	für Gesamtgebiet eingegangen	für Teilbereiche eingegangen	nicht eingegangen
Vorl. Erschließungsgebiet	<input type="checkbox"/>	<input type="checkbox"/>	<input checked="" type="checkbox"/>

Es wurden für den Bereich des vorläufigen Erschließungsgebietes keine Unvollständigkeiten oder Fehler angezeigt.

3. Kartografische Darstellung

Die Stadt Bad Neustadt a. d. Saale hat die von Netzbetreibern im Rahmen der Markterkundung getätigte Rückmeldung in der kartografischen Darstellung des vorläufigen Erschließungsgebiets (inkl. Ist-Versorgung) berücksichtigt. Die kartografische Darstellung ist über folgenden Link einsehbar: http://www.badneustadt.rhoen-saale.net/fileServer/LKRG/1003/16186/Ergebnis_der_Markterkundung.pdf.

Die Stadt Bad Neustadt a. d. Saale wird die von Netzbetreibern im Rahmen der Markterkundung getätigte Rückmeldung bei der weiteren Definition des vorläufigen Erschließungsgebiets berücksichtigen. Die kartografische Darstellung des vorläufigen Erschließungsgebiets inkl. Darstellung der Ist-Versorgung, in welcher die Rückmeldung der Netzbetreiber berücksichtigt wurden, wird mit Bekanntmachung des Auswahlverfahrens veröffentlicht (vgl. Nr. 3a Musterdokument zur Bekanntmachung Auswahlverfahren).

4. Meldung eigener aktueller Infrastruktur an die Stadt

Äußerungen der Netzbetreiber bzw. Infrastrukturinhaber, ob im vorläufigen Erschließungsgebiet (Stand: vor Markterkundung) nach dem Stichtag 1.7. Infrastruktur erstellt wurde:

- keine Äußerung von Netzbetreibern bzw. Infrastrukturinhabern eingegangen
 Äußerung(en) eingegangen, dass nach dem Stichtag 1.7. Infrastruktur erstellt wurde

Der Stadt Bad Neustadt a. d. Saale mitgeteilte Infrastrukturdaten werden nicht veröffentlicht, sondern nur Bewerbern im Auswahlverfahren auf Anforderung mitgeteilt.

Bad Neustadt a. d. Saale, den 20.04.2015

gez. Bruno Altrichter
1. Bürgermeister